

SP#116XXX.020XXX.DEVK.XXXXXXXXXXXXXX

Projektdaten

Projektnummer: SP#116XXX	Ortstermin: 1. Ortstermin
Schaden-Nr.: 2020.43.02.XXXX.X	Datum: 13.02.2020
	Einsatzzeit: 1,5 Std., 11:30 - 13:00 Uhr
	Standort: Locatec XXXXXX
	Messtechniker: XXXXXXXXX
	Mobil: +49 173 XXXXXX

Auftraggeber

Firma
DEVK Versicherung
Ansprechpartner
XXXXXXXXXX
Straße
XXXXXXXXXX
Wohnungs-Nr.

PLZ/Ort
XXXXXXXXXX
Telefon
XXXXXXXXXXXXXX
Telefon (geschäftl.)
XXXXXXXXXXXXXX
Mobil

E-mail
XXXXXXXXXXXX@devk.de

Schadenort

Firma
Ansprechpartner

Straße
XXXXXXX
Wohnungs-Nr.

PLZ/Ort
XXXXXX XXXXX
Telefon
0XXXXXXXXXX
Telefon (geschäftl.)

Mobil

E-mail

Versicherungsnehmer

Firma
Ansprechpartner

Straße
XXXXXXXXXX
Wohnungs-Nr.

PLZ/Ort
XXXXXX XXXXXX
Telefon
0XXXXXXXXXX
Telefon (geschäftl.)

Mobil

E-Mail

Anlass

Beauftragte Leistungen:	Leckortung
Gemeldet wurde:	nicht bekannt, Druckverlust Heizung

Ergebnisse

Schaden vorhanden:	Ja. Details siehe Messprotokoll.
---------------------------	----------------------------------

Weitere Vorgehensweise

Trocknung erforderlich:	Ja.
Folgewerke erforderlich:	Ja.

Weiteres

Hinweise und Absprachen:	Reparatur wird vom Hausinstallateur Herr XXXXXX durchgeführt - Kundin benötigt Trocknung und Wiederherstellung.
---------------------------------	---

Messprotokoll

SP#116XXX.020XXX.DEVK.XXXXXXXXXXXXXX

Feuchtemessung

Eine Feuchtemessung wurde durchgeführt. Es wurden erhöhte Werte festgestellt.

Schadenursache

Heizung

Ort/Lage: EG, Schneidermann, Wohnzimmer **Leistungsart/Material:** Kupfer
Ursache: Korrosion **Ursache freigelegt:** Ja
Notizen: Leckage/Wasseraustritt an der HZ-Leitung im Wandbereich.

Geprüfte Systeme ohne festgestellte Schäden

Keine weiteren Systeme geprüft.

Eingesetzte Messgeräte/Methoden:

Messgerät/Methode	Geprüft wurde
Feuchtemessung	Gebäude/Klima
Elektroakustik	Heizung
Thermografie	Heizung
Sichtprüfung	Heizung

Allgemeine Angaben

Wohnfläche ca.: 140 m²
Bauweise: Massiv
Anzahl der Geschosse: 2
Angaben laut: Frau Schneidermann
Allg. Zustand des Rohrleitungssystems: Guter Zustand (2)
Bewertung Wohnraum/Gebäudekonstruktion: Gepflegt (2)

Bilddokumentation

SP#116XXX.020XXX.DEVK.XXXXXXXXXXXXXX

Außenaufnahme

XXXXXXXXXXXXXXXXXX



Schadenursache

EG, Schneidermann Wohnzimmer

Beschreibung:

Leckage/Wasseraustritt an der HZ-Leitung im Wandbereich.



EG, Schneidermann Wohnzimmer

Beschreibung:

Leckage/Wasseraustritt an der HZ-Leitung im Wandbereich mittels Wärmebildkamera festgestellt.

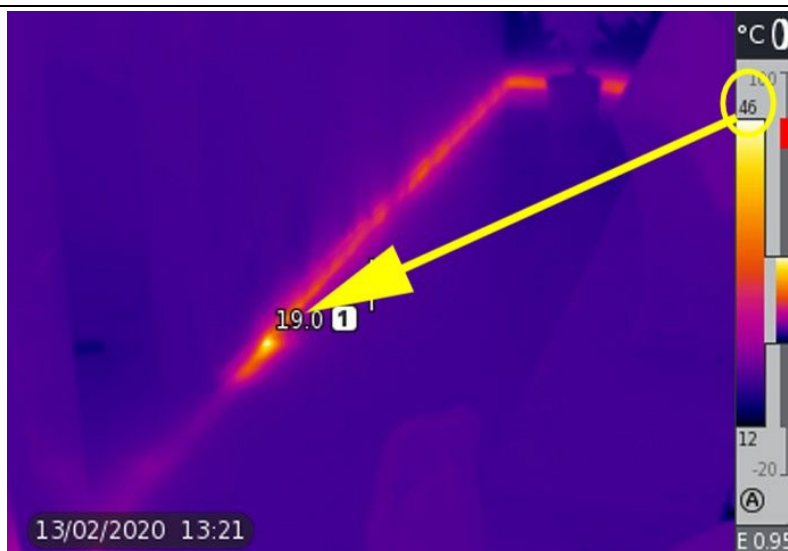

EG, Schneidermann Wohnzimmer

Beschreibung:

Leckage/Wasseraustritt an der HZ-Leitung im Wandbereich.



EG, Schneidermann Wohnzimmer

Beschreibung:

Leckage/Wasseraustritt an der HZ-Leitung im Wandbereich.



EG, Schneidermann Wohnzimmer

Beschreibung:

Leckage/Wasseraustritt an der HZ-Leitung im Wandbereich.



Bilddokumentation

SP#116XXX.020XXX.DEVK.XXXXXXXXXXX

Schadenausmaß - Weitere Bilder

EG, Wohnzimmer

Beschreibung:

Feuchtemesswerte >120 Digits im Bereich -
Gerissene Bodenfliesen.



EG, Wohnzimmer

Beschreibung:

Feuchtemesswerte >120 Digits im Bereich -
Gerissene Bodenfliesen.



EG, Flur

Beschreibung:

Feuchtemesswerte >120 Digits im Bereich.



EG, Flur

Beschreibung:

Feuchtemesswerte >120 Digits im Bereich.



EG, Küche

Beschreibung:

Feuchtemesswerte >120 Digits im Bereich.



EG, Küche

Beschreibung:

Feuchtemesswerte >120 Digits im Bereich.



KG, Keller

Beschreibung:

Feuchtemesswerte >120 Digits im Bereich.



KG, Keller

Beschreibung:

Feuchtemesswerte >120 Digits im Bereich.

